

# 网络教育课程考试云平台考生端 常见问题手册

## 一、下载及安装问题

1、新版考试系统的下载地址是什么？

---<https://cdn.exam-cloud.cn/oe-student-client/setup/fjnu.zip>

2、客户端是否支持苹果系统？

---不能支持。并且不支持 windows XP 系统。

3、提示版本已禁用如何解决？

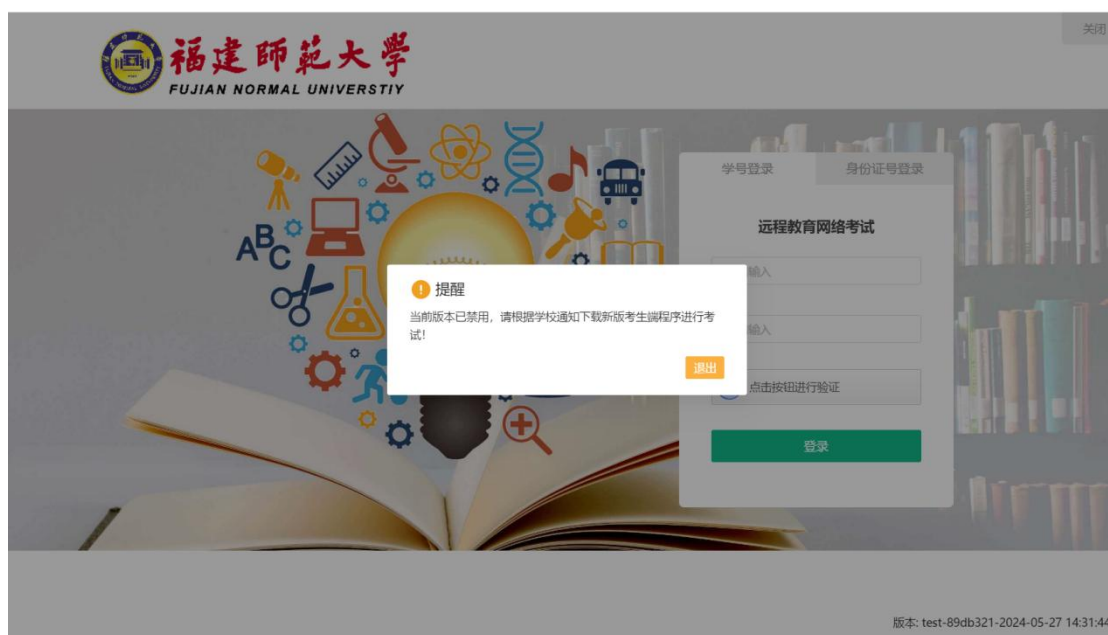

---删除老版本考试端，下载新的考试客户端。

[考试云平台客户端\\_V1.1.1\\_20240627101014\\_福建师范大学.exe](#)

4、考试系统安装时报错，提示：您选择的驱动器或 UNC 共享不存在或不可访问。请另选一个。如何解决？



---这是因为系统默认安装在 d 盘，但考生电脑没有 d 盘导致，可以让他选

择安装在其他盘符。具体操作如下：

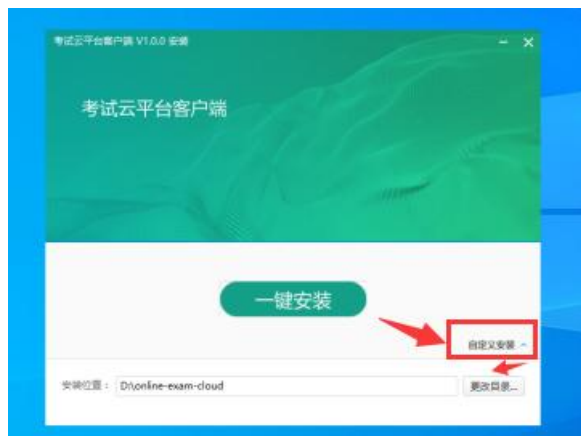

5、考试系统安装时提示: the setup files are corrupted. please obtain a new copy of the program. 如何解决?

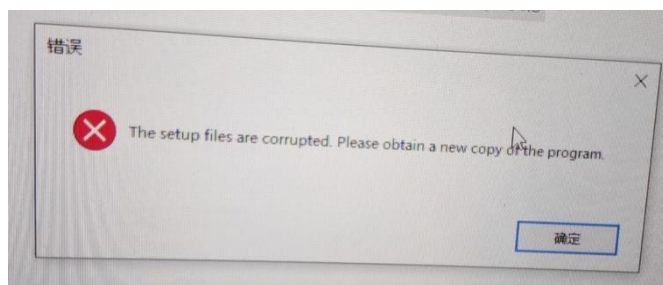

---可能是下载的安装程序不完整导致，删除下载文件，将电脑上杀毒软件、360 安全卫士、电脑管家等退出，再重新下载安装。

---若还是不行，建议重装操作系统或更换电脑（操作系统不能是 Ghost 简版，必须是完整安装版）。

6、安装时提示: select action 错误代码 5。或者提示 IPersistFile: save 失败，如何解决？

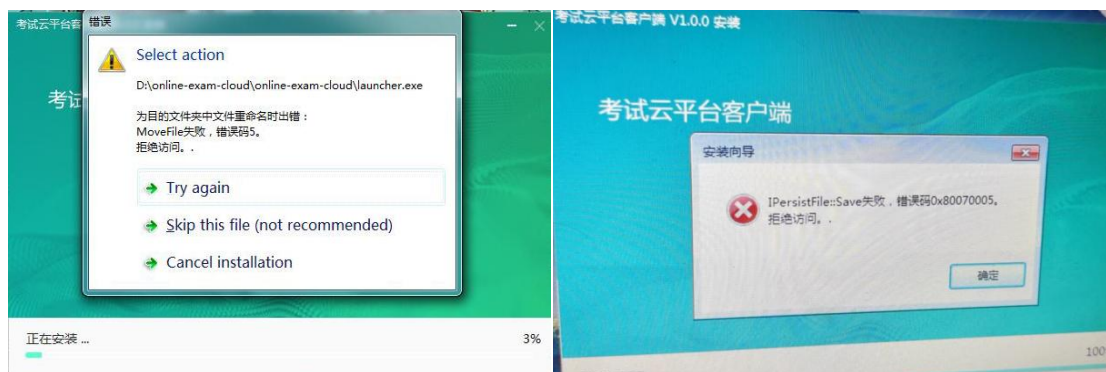

---将电脑上杀毒软件、360 安全卫士、电脑管家等退出，再重新下载安装试试

---可以删除 C:\Program Files\Common Files\InstallShield 目录。重新启动电脑后再执行安装程序，无需担心，安装程序会自动重建该目录。

---或者可以新建文件夹，重新安装时，自定义选择新建的文件夹作为安装目录。

---也可能是电脑中病毒后电脑的操作系统损坏或缺失导致，需要重装操作系统（操作系统不能是 Ghost 简版，必须是完整安装版）。

7、安装完成后，考试客户端是怎样的图标？

---安装完成后，系统会在桌面上创建考试客户端的快捷方式。如图所示



8、运行考试客户端时，提示：停止工作；出现了一个问题，导致程序停止正常工作。请关闭该程序。或者提示应用程序无法正常启动，如何解决？

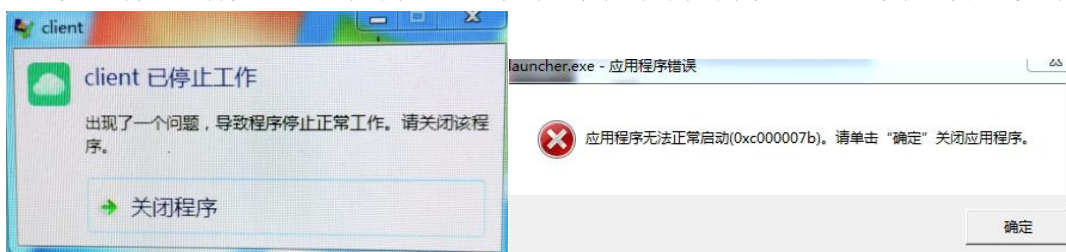

---关闭程序后，重新打开考试客户端；

---卸载考试客户端，将电脑上杀毒软件、360 安全卫士、电脑管家等退出，再重新下载安装考试客户端。

---也可能电脑操作系统缺失系统文件导致，建议重装操作系统（操作系统不能是 Ghost 简版，必须是完整安装版）。

9、运行考试客户端后，未进入到登录界面，程序闪退回电脑桌面，如何解决？

---将电脑上杀毒软件、360 安全卫士、电脑管家等退出，再重新安装程序试试。

---双击下载以下文件中 VC 合集，安装完成后，再打开程序试试。

---若还是不行，也可能电脑操作系统缺失系统文件导致，建议重装操作系统（操作系统不能是 Ghost 简版，必须是完整安装版）。



VC++合集.2022.  
06.21.zip

10、运行考试客户端后提示：计算机丢失或找不到 XXXX.dll。如何解决？

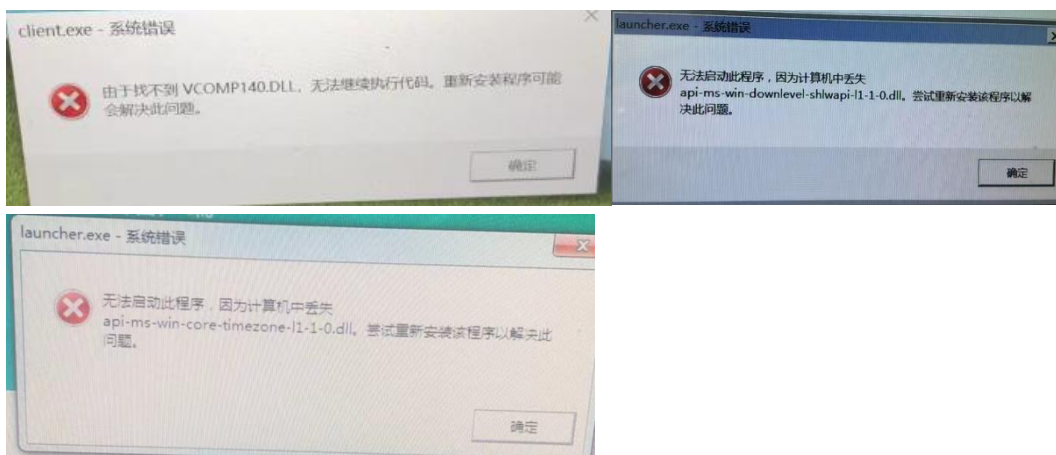

---下载群文件中 VC 合集，安装完成后，再打开程序，一般都能解决。

---若还是提示丢失：api-ms-win-downlevel-shlwapi-l1-1-0.dll。可以根据电脑操作系统的位数，双击下载以下文件中对应的 dll 文件，放在考试程序的安装目录下，可以解决此问题。详细步骤参考下面文档。



缺失dll文件的处  
理方法-云开.docx



32位操作系统缺  
失dll.zip



64位操作系统缺  
失dll.zip

## 11、安装完成后，运行考试客户端出现乱码情况，如何解决？

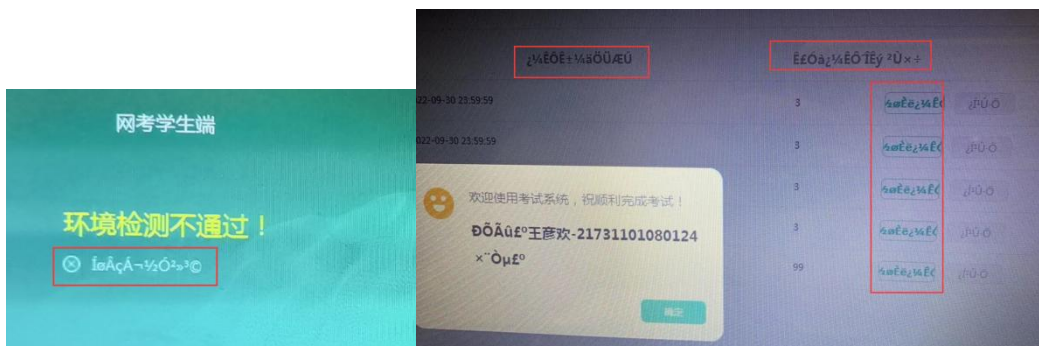

---检查电脑时区是否是中国时区 utc+8，若时区正确，则电脑操作系统的字库有问题，需要重新安装操作系统或更换电脑。

---检查电脑时区方法可以百度，若 win10 操作系统也可以按下图所示操作：

检测电脑系统时间，确认为北京时区，北京时间，请按下图方法确认时区及时间，建议同时自动同步一次时间

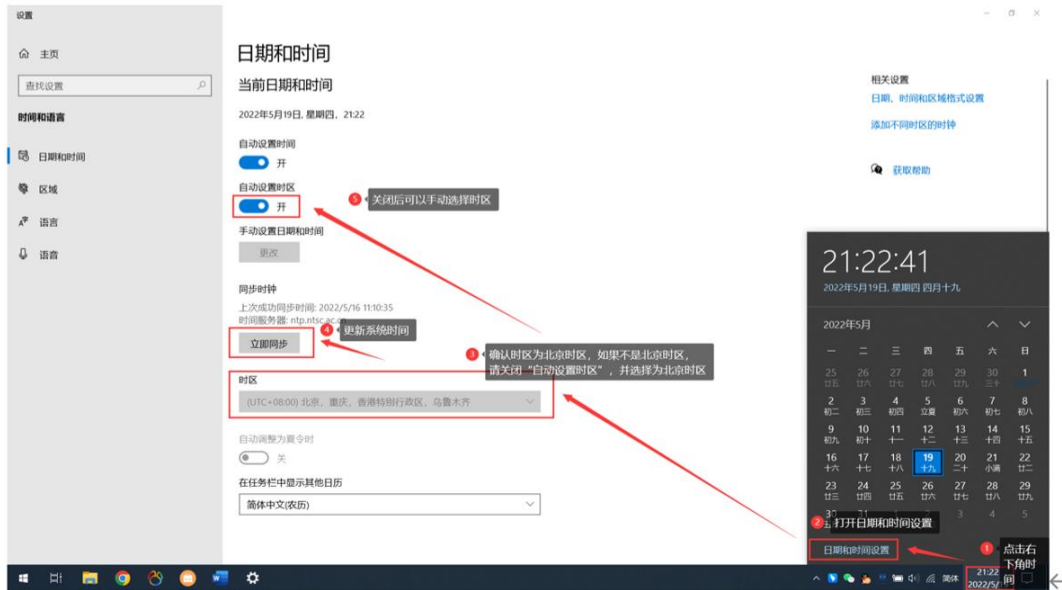

## 二、系统环境检测问题

12、运行考试客户端后提示：环境检测不通过；请检测是否开启分屏。如何解决？

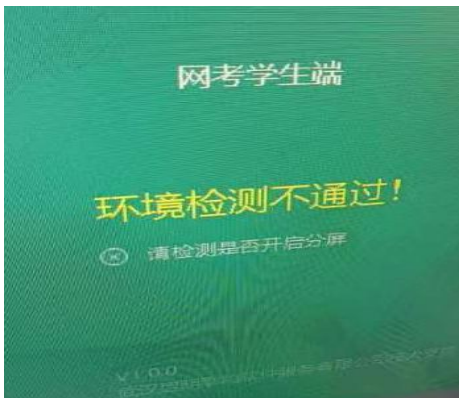

---考试系统不允许通过无线或有线的方式连接第二块屏幕或投屏，若有连接，需要断开后再打开考试系统；

---若没有以上操作，可以将电脑屏幕分辨率调整为 1920\*1080 后，再打开考试系统。

13、运行考试客户端后提示：环境检测不通过；请检测是否开启远程桌面。如何解决？

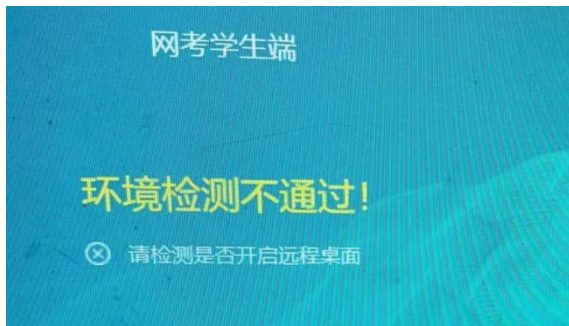

——具体解决方法，参照下面的文档（双击下载以下文档可见详细内容）。



提示关闭远程桌面的处理方法.docx

14、运行考试客户端后提示：环境检测不通过；请检测是否开启协通。如何解决？



——协通是个远程软件，可以退出或卸载该软件，也可以在进程里(任务管理器-进程)关闭 XT 或协通开头的进程。

——如何打开任务管理-进程可以百度，也可以参照下图所示：

关闭进程方法，打开进程管理器(按下图操作，或者按  
ctrl+shift+ESC 快捷键)，关闭对应的进程，或者直接卸载对应的程  
序。←

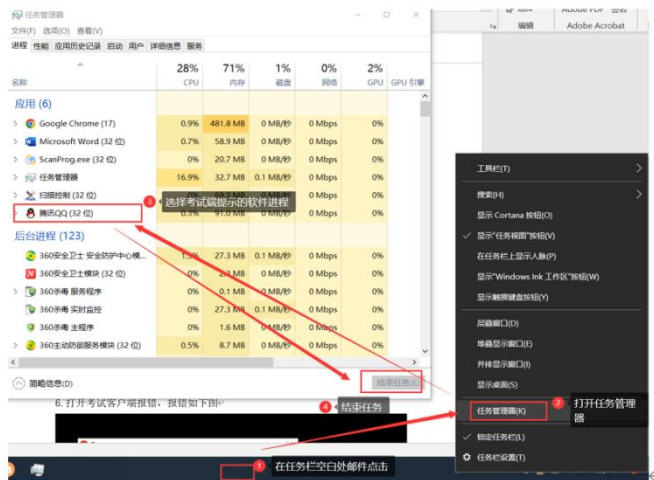

---打开任务管理-进程，列表为空，需要点击详细信息。如下图所示

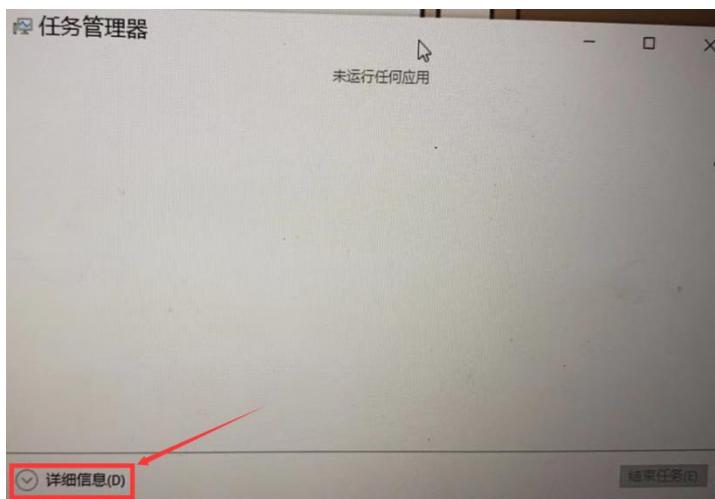

15、运行考试客户端后提示：环境检测不通过；请检测是否开启向日葵、sunlogin、QQ、微信、wechat、dingtalk 等。如何解决？



---在电脑进程里(任务管理器-进程)关闭考试系统提示的相关名称开头的  
所有进程。

---将 QQ 卸载了，还会提示是否开启 QQ，需要在电脑进程里(任务管理器-  
进程)关闭 QQ 和腾讯开头的的所有进程

---无法结束 QQ 电脑管家，可以在电脑右下角任务栏找到 QQ 电脑管家图标，

右键退出。

### 三、登录问题

16、考试系统如何登录？

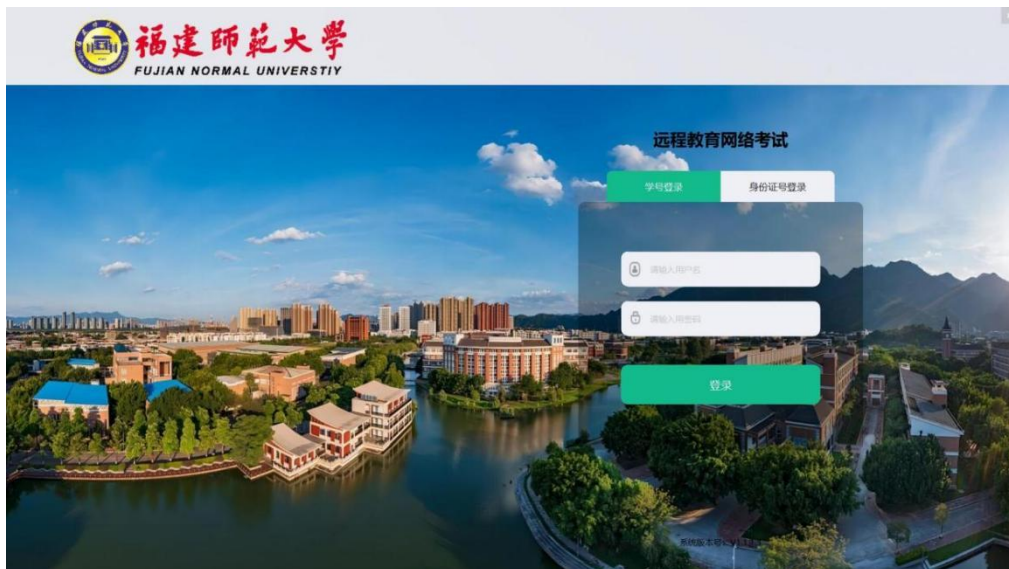

——系统提供学号和身份证号登录两种方式；先通过鼠标点击选择其中一种。初始密码统一为身份证号码后六位。

17、为什么账号和密码确认输入正确，且考生未修改初始密码，系统提示账号和密码错误。如何解决？

——系统中不存在该考生，请先和考试中心负责的老师确认下报考信息

18、考生修改了初始密码，但是忘记密码，如何解决？

——联系学院考务值班室人员恢复初始密码（身份证号码后六位）

19、考生的身份证号码最后一位是字母，如何输入？

——需要输入大写的字母

20、考生登录后，待考列表为空。如何解决？

——确认考生电脑时间是不是北京时间，时区是不是中国时区（utc+8 时区）

——若时间和时区都正确，但是待考列表还是空的，则该考生本次没有考试课程，请先和考试中心负责的老师确认下报考信息

21、考生登录后，可以看到待考列表，但是进入考试按钮是灰色的，无法点击。如何解决？



课程	层次	专业	考试进入时间	考试时间周期	剩余考试次数	操作
专科英语1(开卷)	不限		2022-09-15 09:00:00 - 2022-09-30 23:59:59		3	进入考试 查看分
毛泽东思想和中国特色社会主义理论体系概论	不限		2022-09-15 09:00:00 - 2022-09-30 23:59:59		3	进入考试 查看分
测试课程	不限		2022-09-15 09:00:00 - 2022-09-30 23:59:59		99	进入考试 查看分

——这是考生电脑时间和时区的问题，有可能考生电脑和北京时间不一致，或者时区不是中国时区，是美国时区阿富汗时区之类的，调整后再登录。

22、进入考试是绿色的，但点击了没有反应，如何解决？

——网络问题导致，解决好网络问题后，再次登录。

#### 四、进入考试时人脸检测问题

23、点击进入考试按钮后，在人脸检测环节摄像头画面显示



无法进行人脸识别，如何处理？

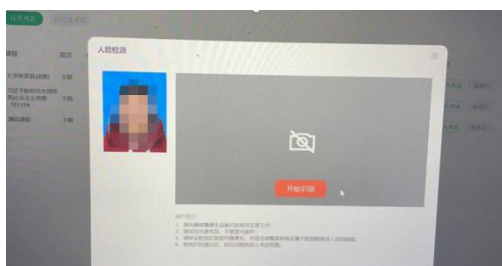

——电脑摄像头未开启，需要找到键盘上摄像头的开关，或者看看有没有其他物理开关。联想的电脑可以按下 f8 键试试。

24、点击进入考试按钮后，在人脸检测环节摄像头画面显示 360 摄像头保护，无法进行人脸识别，如何解决？

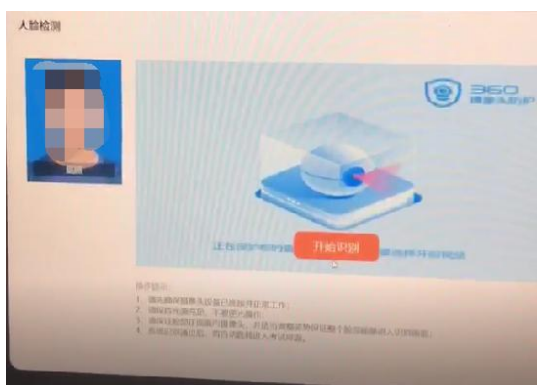

——将电脑上的 360 杀毒软件和 360 安全卫士退出后，再登录考试客户端。

25、点击进入考试按钮后，在人脸检测环节摄像头画面显示黑色或灰色，无法进行人脸识别，如何解决？

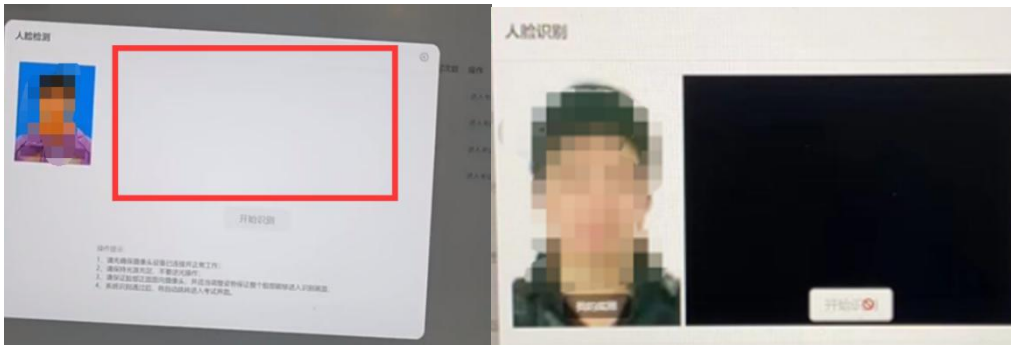

---大多数杀毒软件会禁止摄像头运行，将电脑上杀毒软件、360 安全卫士、电脑管家等退出，再登录试试

---若还是显示黑色或灰色，可以按下图方法处理下：



---处理后还是不行，则可能是电脑和摄像头兼容性的问题，建议更换电脑。

26、点击进入考试按钮后，在人脸检测环节点击开始识别，提示上传照片失败。如何解决？

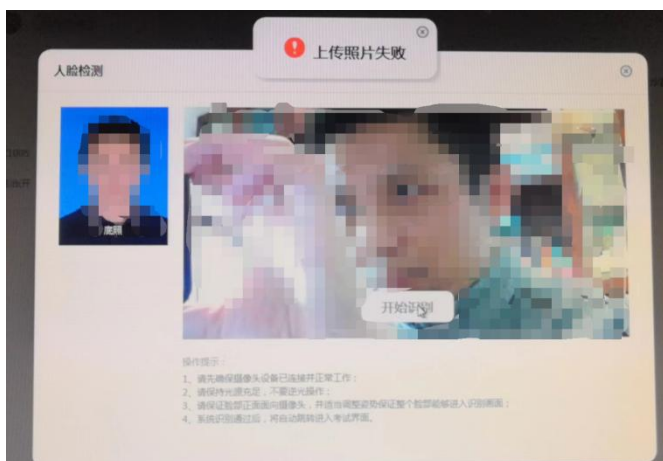

——该问题是考生电脑与服务器网络不畅通导致（注：可以上网不代表网络稳定畅通），可以重启路由器和光猫设备再登录，或者试试下图中的方法：

1)网络问题，如果是笔记本就换手机热点试试←

2)手工设置首选 DNS 为 114.114.114.114 试试←

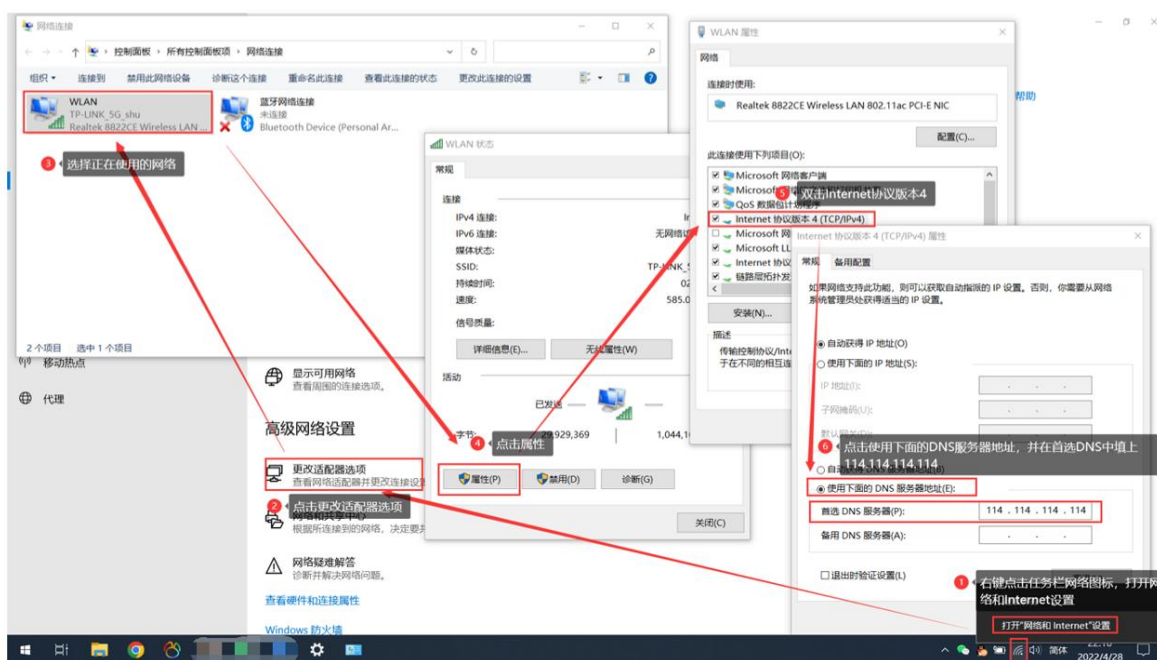

——若设置后还是不行，则需要考生自行解决网络问题后再考试。

27、点击进入考试按钮时或者进入人脸检测环节，点击开始识别时，提示未设置底照或底照不符合要求。如何解决？



---请联系所属校外教学点老师或学院考务值班室老师，按工作流程确认身份更换照片。

28、点击进入考试按钮后，人脸检测环节，点击开始识别，提示检测失败。如何解决？



---首先确认电脑摄像头画面中的自己的人脸完整并清晰可见（不要戴口罩，不要太近，主要距离），若还不行，则是底照的问题，可请联系所属校外教学点老师或学院考务值班室老师，按工作流程确认身份更换照片后再登录。

29、点击进入考试按钮后，人脸检测环节，点击开始识别，系统就闪退。如何解决？

---将电脑上杀毒软件、360 安全卫士、电脑管家等退出后，再进入试试。

---若还是闪退，则是电脑配置太低或者操作系统缺失文件导致。建议更换电脑或重装操作系统后再试试。

## 五、答题过程中的问题

30、进入答题环节后，倒计时显示为0，如何解决？

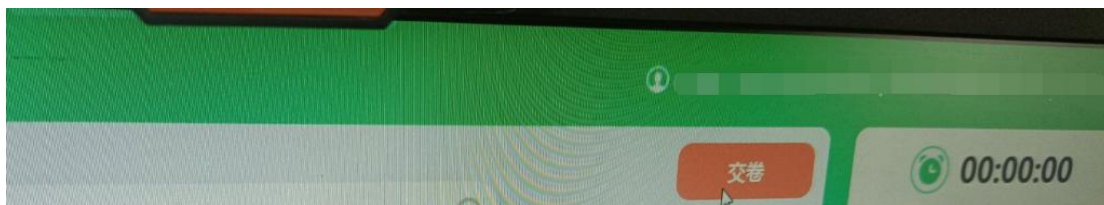

---网络问题导致，考生需要长按电脑电源键，强制重启电脑后，解决好网络问题后，再次登录。

31、进入考试后，突然显示正在进入断点续考，并且画面卡住不动。如何处理？

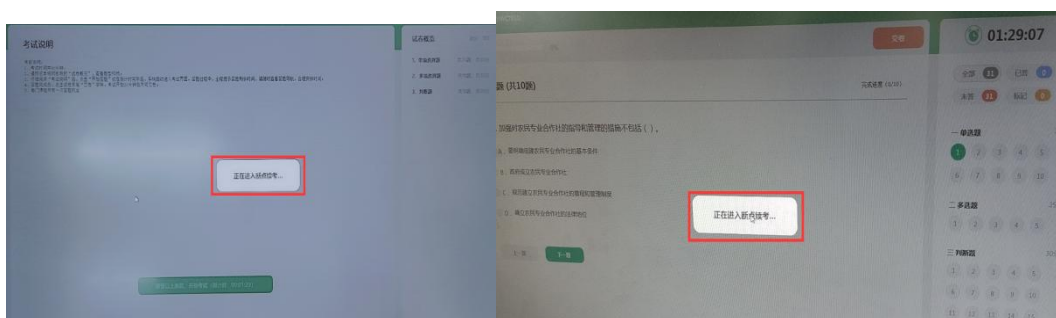

---网络问题导致，考生需要长按电脑电源键，强制重启电脑后，解决好网络问题后，再次登录。

32、答题过程中，若提示请调整坐姿，诚信考试。如何处理？

---整场考试答题过程中，需要将整个人脸保持在摄像头范围内（不要戴口罩或遮挡人脸）。考生需要时刻关注并确认电脑摄像头画面中的自己的人脸完整，摄像头工作正常（电脑右下角）。错误示例见下图：

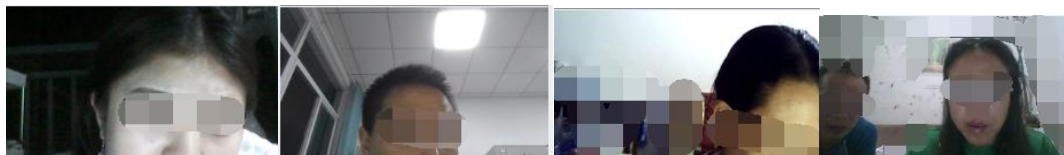

33、答题过程中，若提示请独立完成考试。如何处理？

---整场考试答题过程中，考生电脑摄像头范围内不允许出现第二张人脸。

34、答题过程中，无法输入中文汉字，只能输入英文字母或无法键入中文汉字至答题框。如何处理？

---考试中输入法切换需要用快捷键来操作切换。

shift、shift+空格、ctrl+shift、ctrl+空格、windows 键+空格。这是操作切换输入法几个常见的热键。

---或者强制重启电脑，先在外面把输入法快捷键切换的方法掌握好，或切换好了再登录接着考。

## 六、交卷问题

35、交卷时，系统提示冻结时间内不允许交卷。如何解决？



---每场考试要求必须答题满 30 分钟才可交卷，考生可以查看倒计时，倒计时小于 1 小时则能提前交卷。

36、交卷时，系统提示：交卷中请稍候，并卡死在此界面或提示提交答案失败。如何解决？

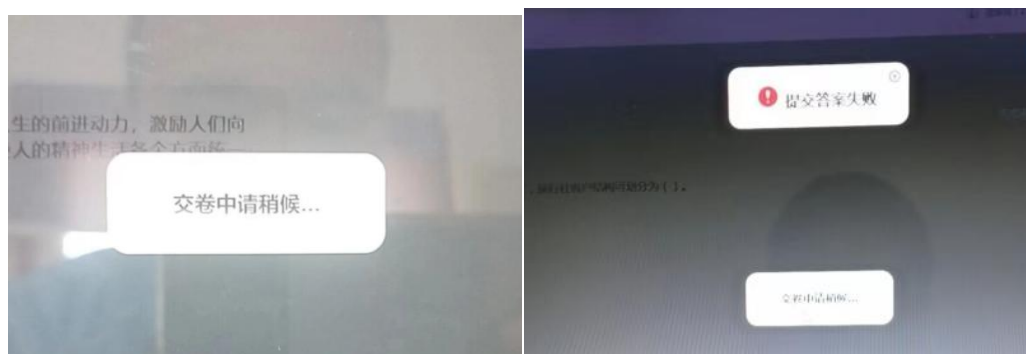

---网络问题导致，考生需要长按电脑电源键，强制重启电脑后，解决好网络问题后，再次登录确认下是否交卷，或者重新交卷。

37、交卷后，为什么考试课程还在待考列表中，这样是正常的吗？

---正常的，每门考试课程都显示对应的考试次数，交卷后可以查看考试次数是否扣减。整个考试期间，考试课程都会显示在待考列表中。

## 七、其他问题及特别说明

38、其他网络问题情况如下图所示：

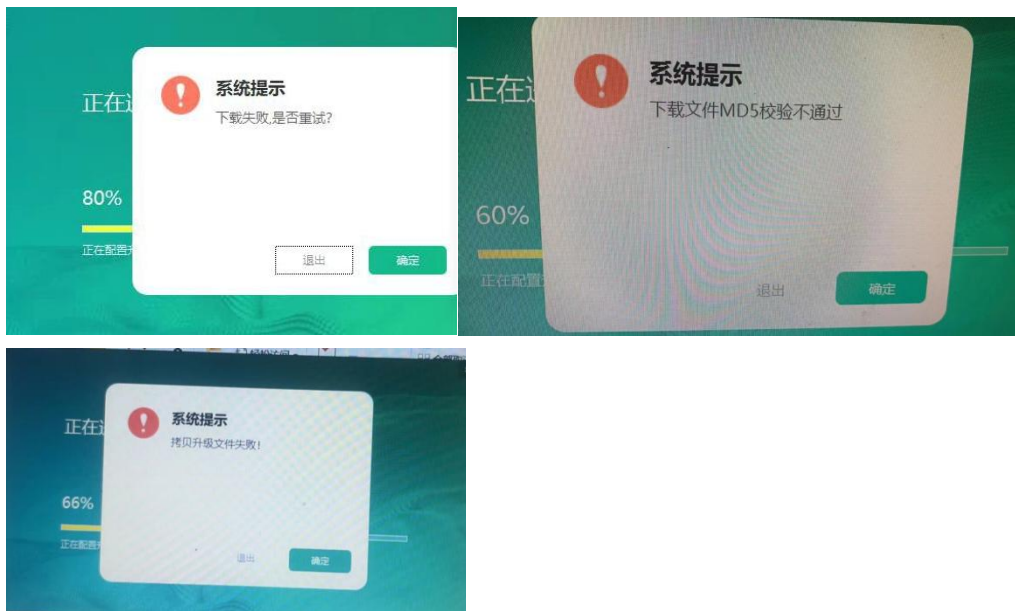

---以上问题是考生电脑与服务器网络不畅通导致（注：可以上网不代表网络稳定畅通），可以重启路由器和光猫设备再登录；

---若还是不行，则需要考生自行解决网络问题后再考试。

**特别说明 1：**无纸化的科目每次考试原则上考生进行一次考试即可，如遇停电、机器故障等特殊因素，考生可以在有效时间内重新登陆续考或者再考，考试结束时客观题的分数不显示，待审核后统一在学院学生个人工作室发布成绩。

**特别说明 2：**本文档中的“VC 合集”压缩包、“处理缺失 d11 文件的处理方法” d11 压缩包文件和文档、“提示关闭远程桌面的处理方法”文档都是以附件形式存放，可直接双击运行。或者鼠标右键，保存文件到自己的电脑桌面。